Стихира на "Слава: и ныне:"

глас 6, напев Киево-Печерской лавры;
переложение Г. Ф. Львовского

Слава: и ныне: На без - смерт - но - е Тво - е У - спе - ни - е,

Бо - го - ро - ди - це, Ма - ти Жи - во -

та, об - ла - цы а - по - сто - ли по воз -

ду - ху вос - хи - ща - ху,

и по ми - ру раз - се - я - ни - и,

во е - ди - нем ли - це пред - ста - ша

пре - свя - то - - - - - - му

Тво - е - му те - - - - -

лу, е - - - же и по - греб - ше

чест - но, глас Те - бе Га - ври - и - лов

p

по - ю - ще во - пи - я - - - ху:

"Ра - - - - - - - - дуй - ся,

Бла - го - дат - - на - я Де -

p

во, Ма - - ти без - не - вест - на - я, Гос-подь

с То - бо - ю!" С ни - - ми - же я - ко

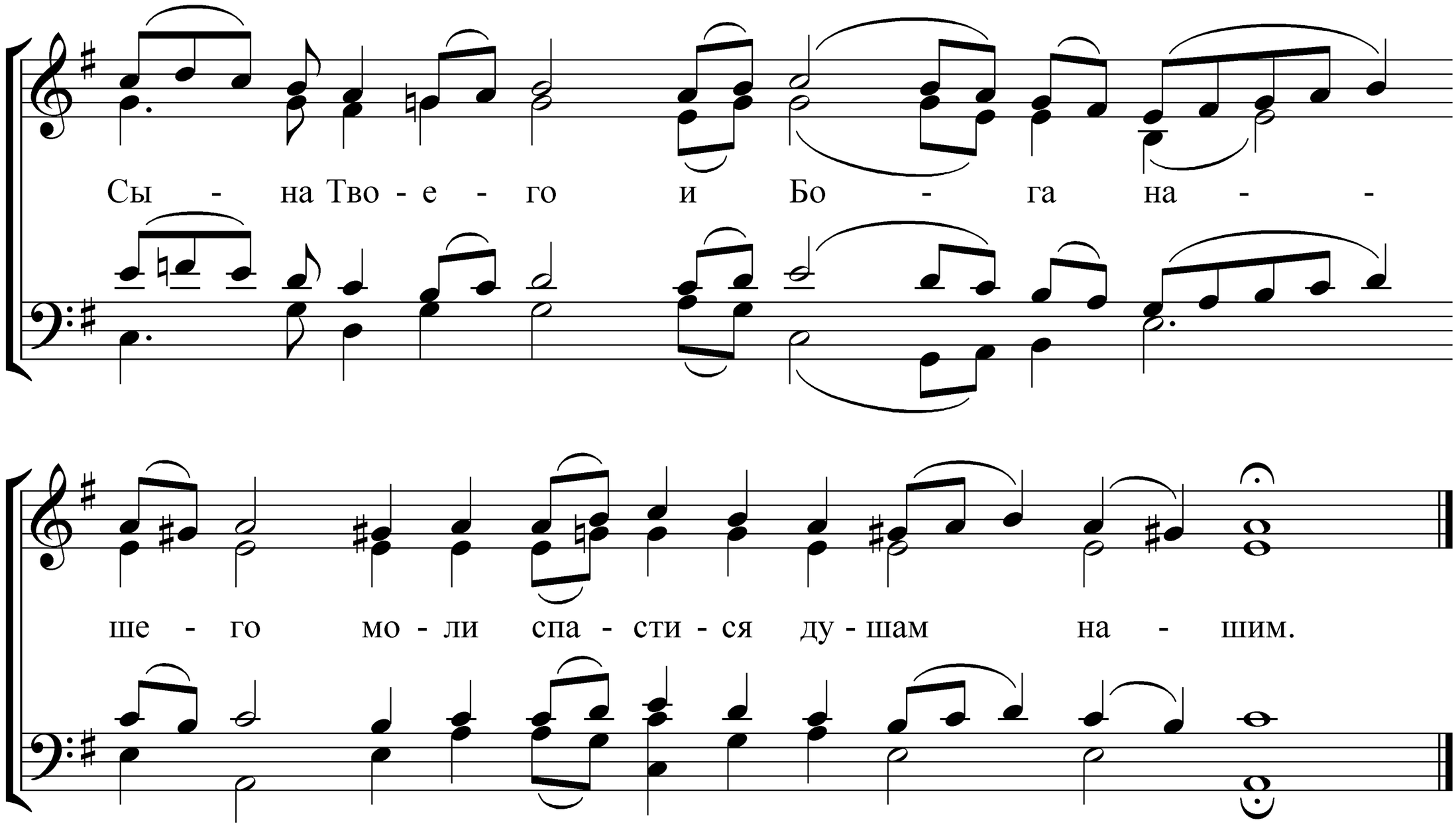
Сы - на Тво - е - го и Бо - га на - -
ше - го мо - ли спа - сти - ся ду - шам на - шим.