71. ПАВЕЙ, ВЕТРЫК

Запіс Р. Шырмы

Апрацоўка Р. Пукста

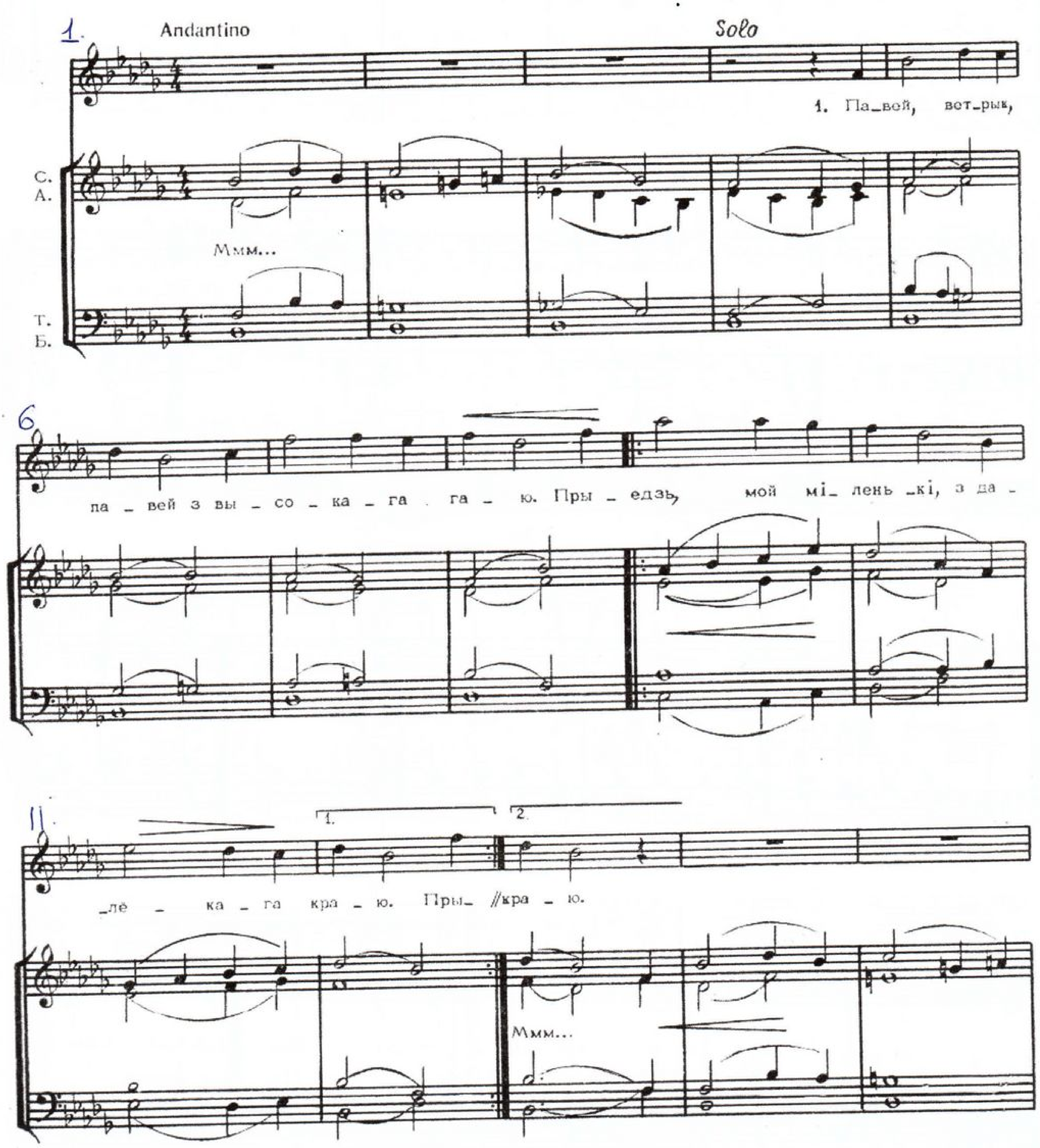

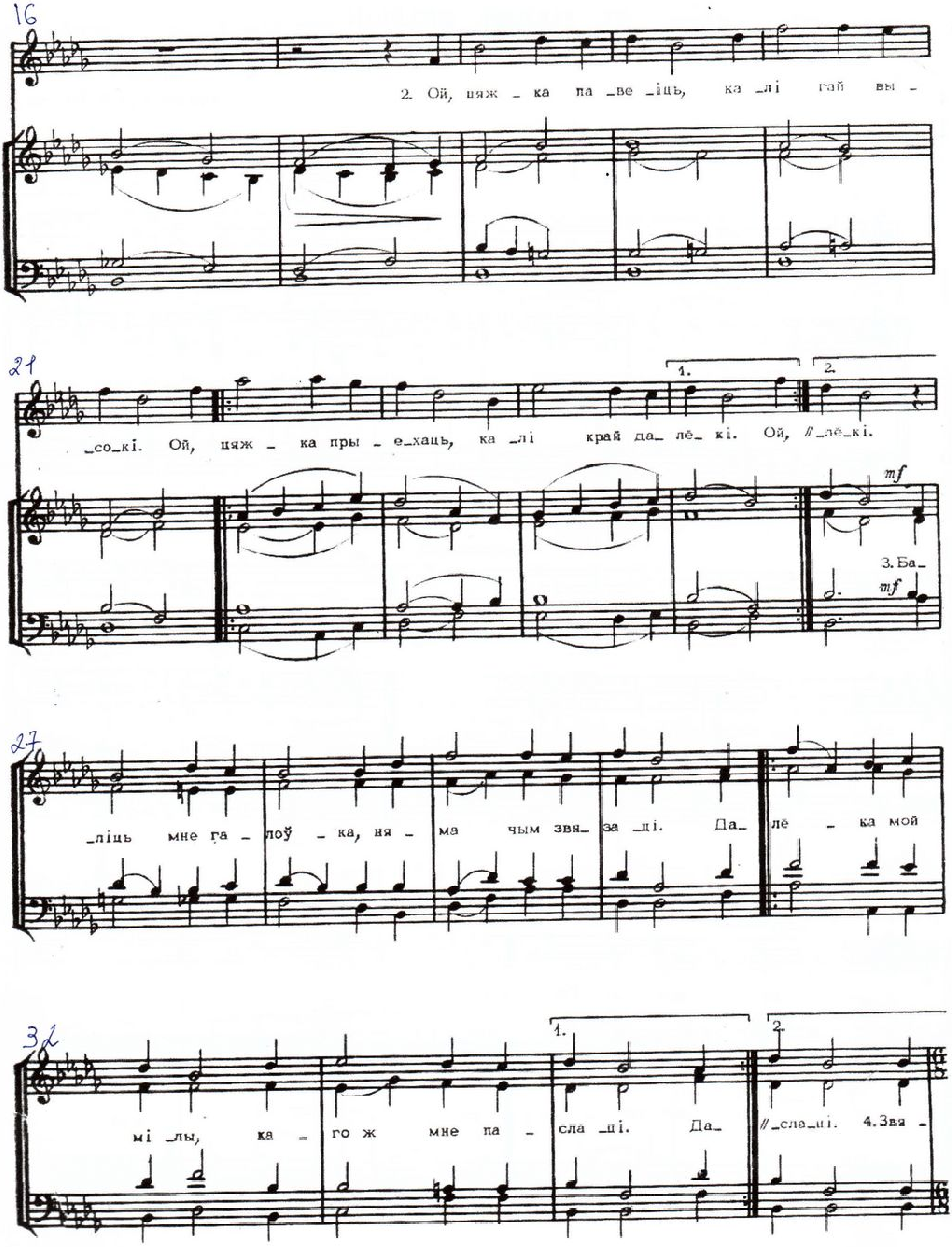
16
2. Ой, цяж _ ка па _ ве _ іць, ка _ лі гай вы _
21
_со_кі. Ой, цяж _ ка пры _ е_хаць, ка _ лі край да_ лё_ кі. Ой, //_лё_кі.
1.
2.
mf
3. Ба_
mf
27
_ліць мне га _ лоў _ ка, ня _ ма чым звя_ за _ ці. Да_ лё _ ка мой
32
мі _лы, ка _ го ж мне па _ сла _ці. Да_ //_сла_ці. 4.Звя _
1.
2.

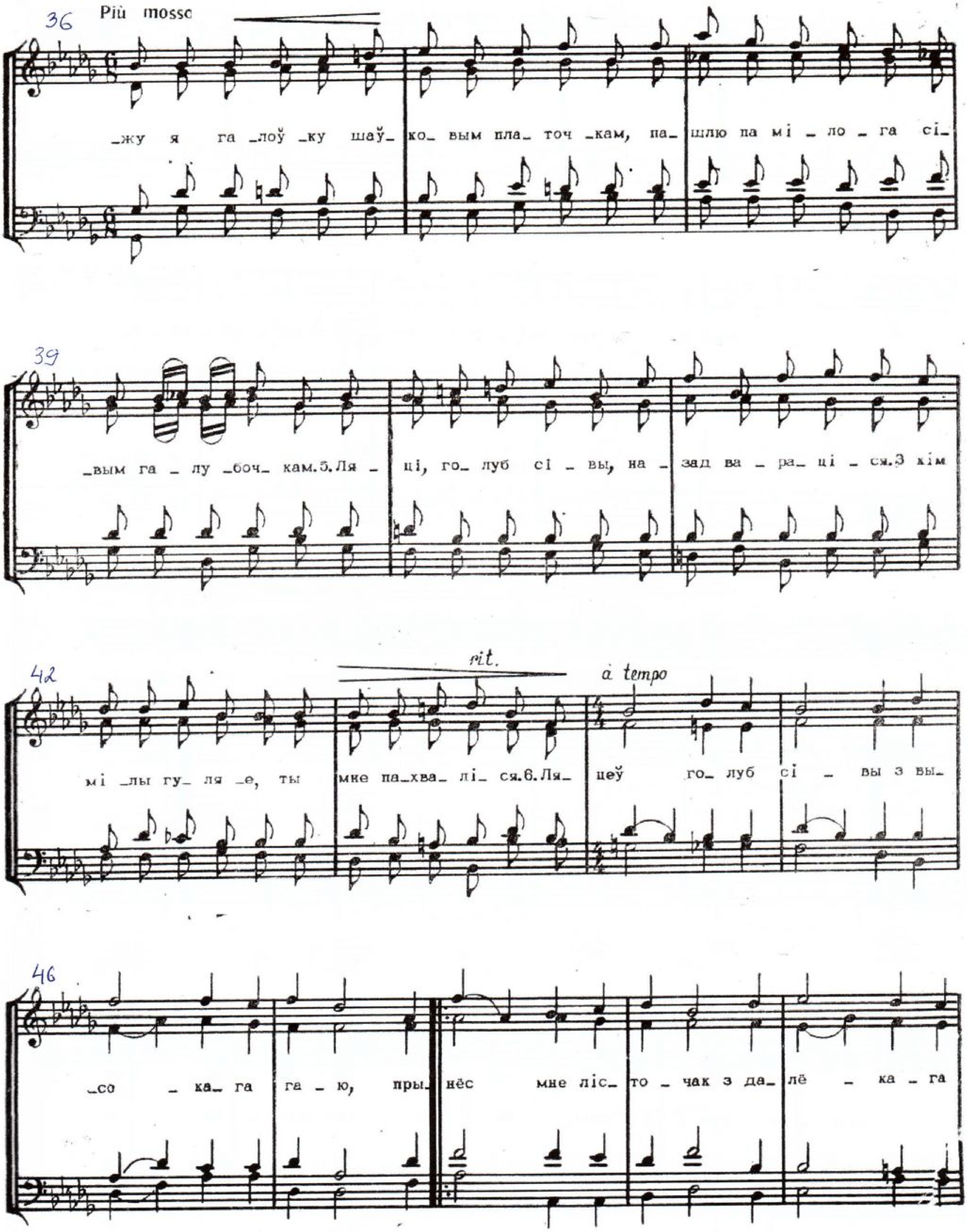
Più mosso
_жу я га _лоў _ку шаў_ ко_ вым пла_ точ _кам, па_ шлю па мі _ ло _ га сі_
_вым га _ лу _боч_ кам.5.Ля _ ці, го_ луб сі _ вы, на _ зад ва _ ра_ ці _ ся.З кім
rit.
a tempo
мі _лы гу_ ля _е, ты мке па_хва_ лі_ ся.6.Ля_ цеў го_ луб сі _ вы з вы_
_со _ ка_ га га _ ю, пры_ нёс мне ліс_ то _ чак з да_ лё _ ка _ га

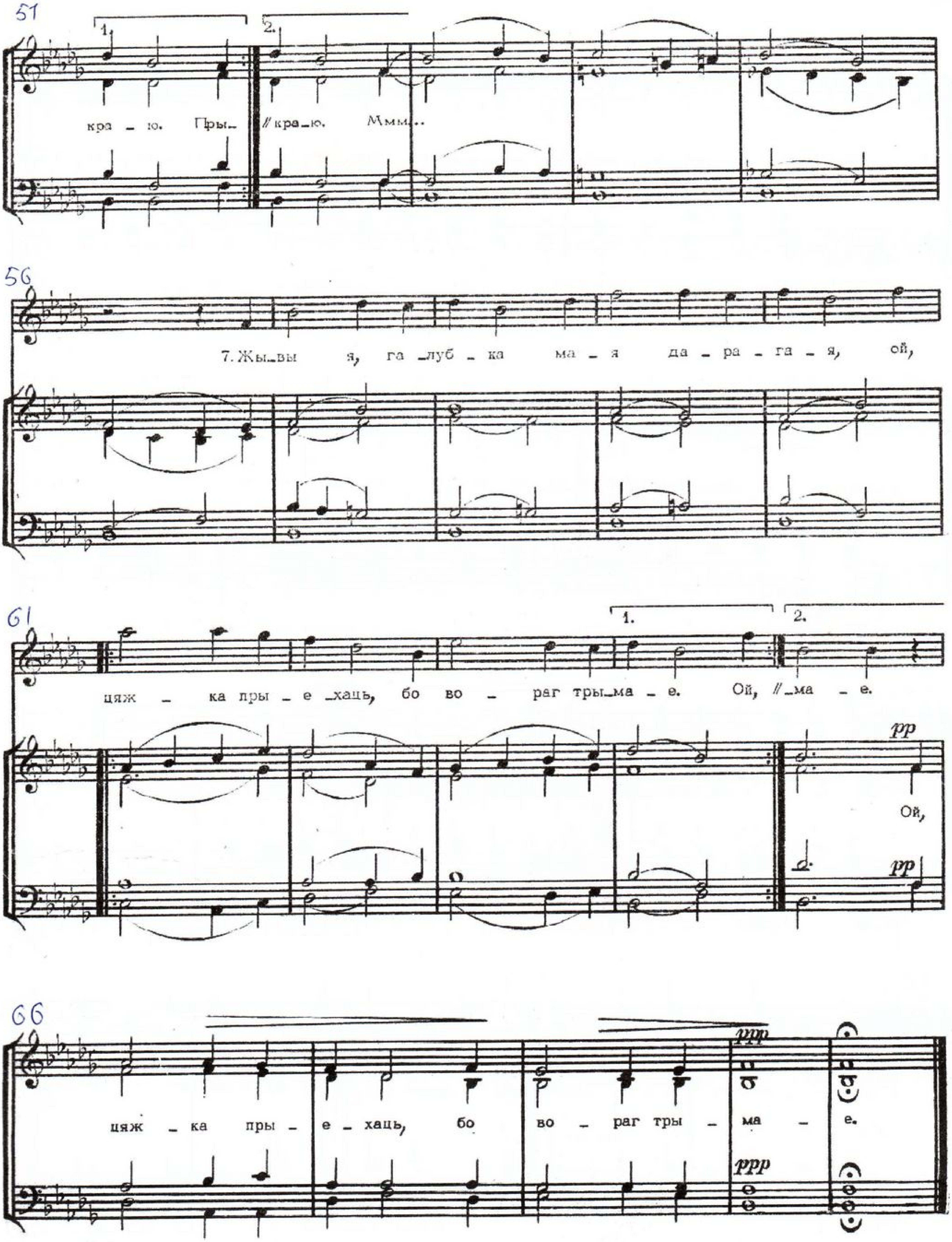
кра – ю. Пры– // кра – ю. Ммм...
7. Жы–вы я, га –луб – ка ма – я да – ра – га – я, ой,
цяж – ка пры – е –хаць, бо во – раг тры–ма – е. Ой, // –ма – е.
pp
Ой,
pp
ppp
цяж – ка пры – е – хаць, бо во – раг тры – ма – е.
ppp